Asinado por: SANCHEZ CARBAJALES, SONIA
Cargo: Xefa de Servicio de Planificación
Data e hora: 06/10/2020 14:19:18

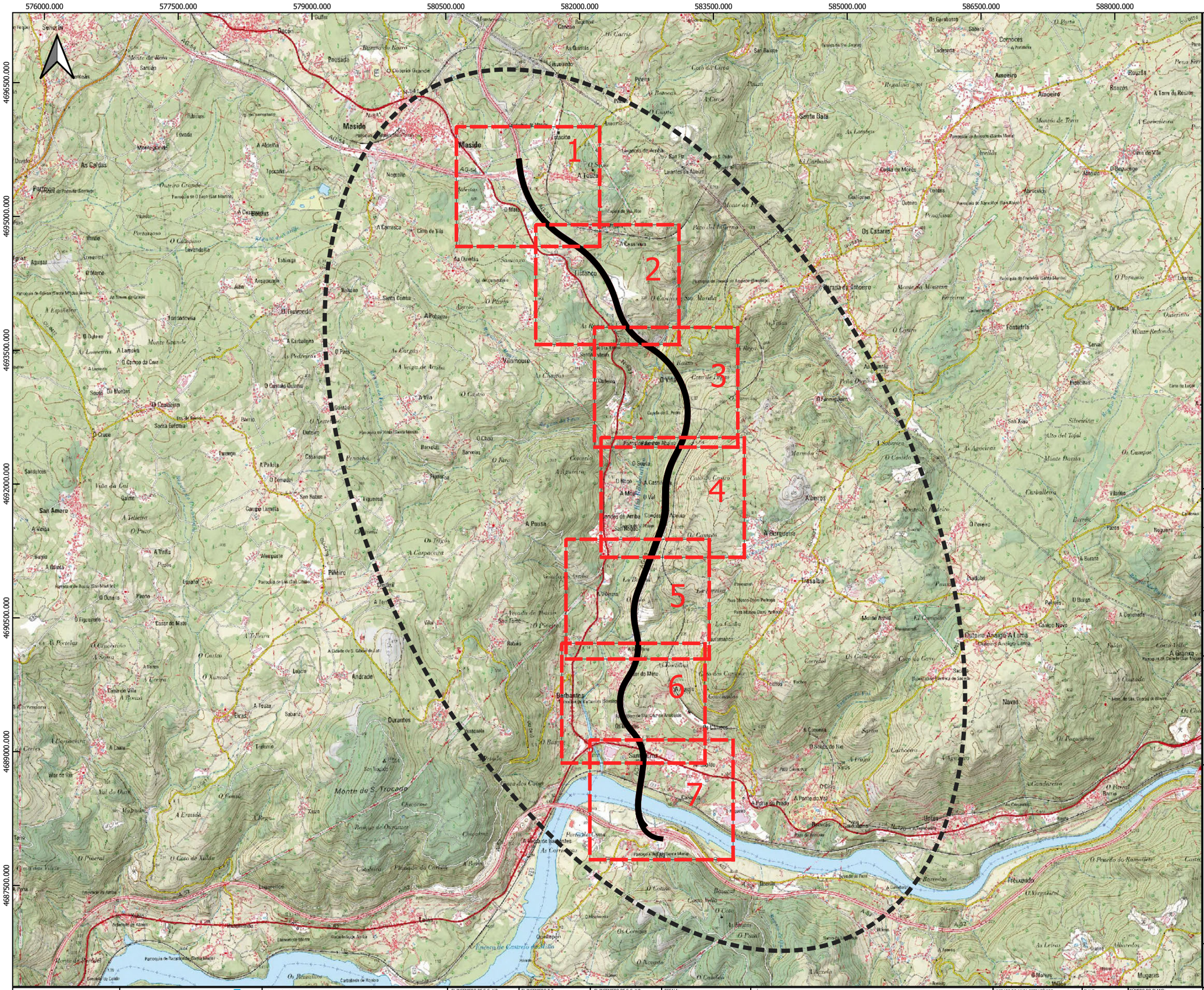

Lenda cartografía

- UME de estudo
- Situación
- Vistas Escala 1:5.000

Plano guía

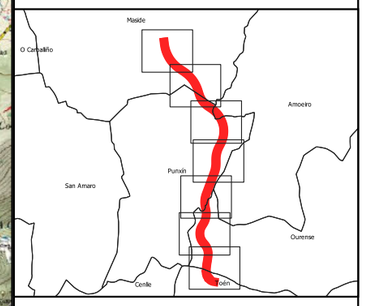

Plano de situación

XUNTA DE GALICIA CONSELLERÍA DE INFRAESTRUTURAS E MOBILIDADE	axencia galega de infraestruturas axi	CONSULTORES: AAC Centro de Acústica Aplicada Ingeniería • Laboratorio GalaiControl U.T.E. AAC CENTRO DE ACÚSTICA APLICADA S.L. Y GALAICONTROL S.L.	EL INGENIERO DE C.C. Y P. DELEGADO DO CONSULTOR: TRINIDAD LÓPEZ RODRÍGUEZ	EL INGENIERO T. T. AUTOR DO ESTUDIO: MÓNICA TOMÁS GARRIDO	EL INGENIERO DE C.C. Y P. DIRECTOR DO ESTUDIO: SONIA SANCHEZ CARBAJALES	ESCALA: A-3: 1 / 40.000 0 400 800 m	TÍTULO DO ESTUDIO: ACTUALIZACIÓN DOS MAPAS ESTRATÉXICOS DE RUIDO E DO PLAN DE ACCIÓN CONTRA A CONTAMINACIÓN ACÚSTICA DA RAEGA	UNIDADE DO MAPA ESTRATÉXICO: AG-53 PK 78+740 -87+240	CLAVE: GA/19/001.09	NÚMERO DO PLANO: 0 FOLLA: 1 DE 1	DESIGNACIÓN DO PLANO: AG-53 PLANO DE SITUACION	DATA: 06 / 2020 NÚMERO DO PAXINA: -